



www.

: « » « »

()

1

2

3

4

5

6

?

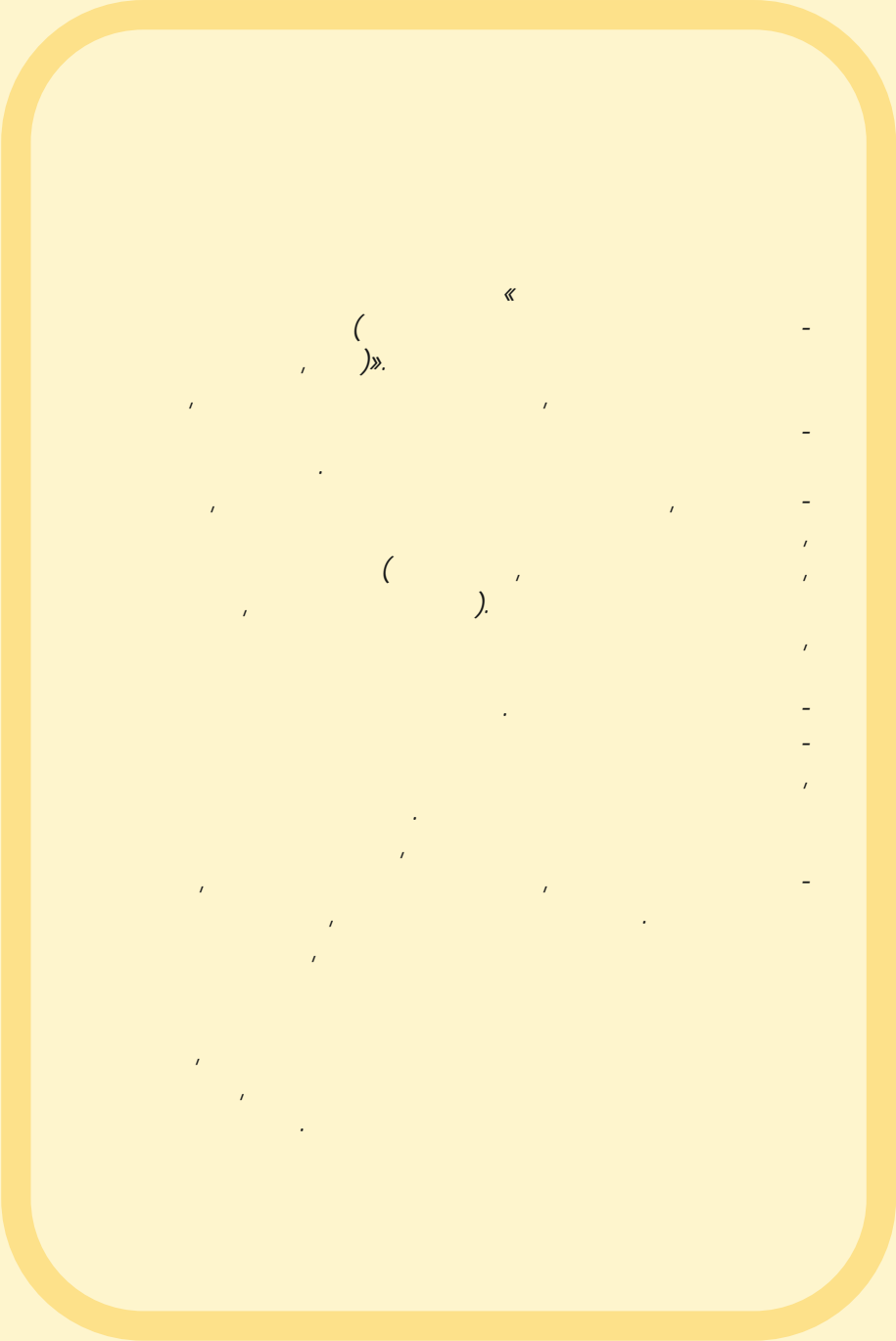

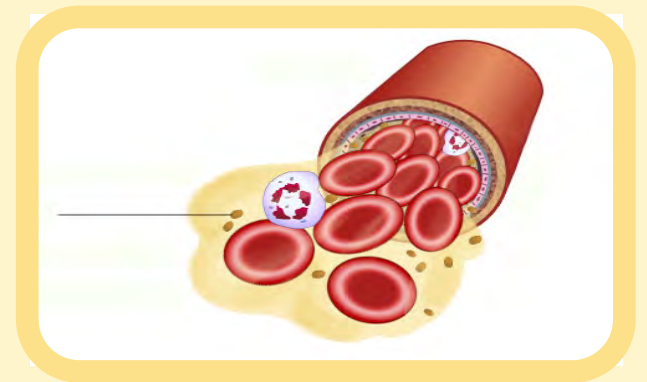
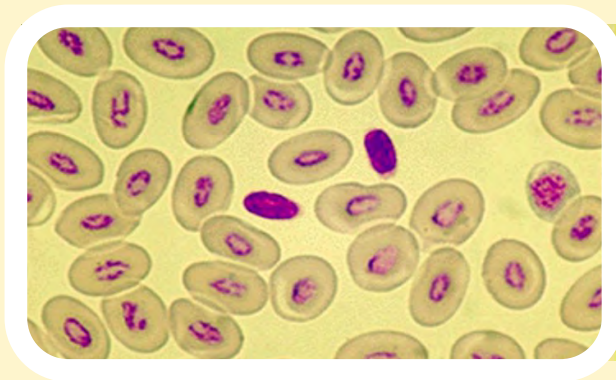

450

100

150

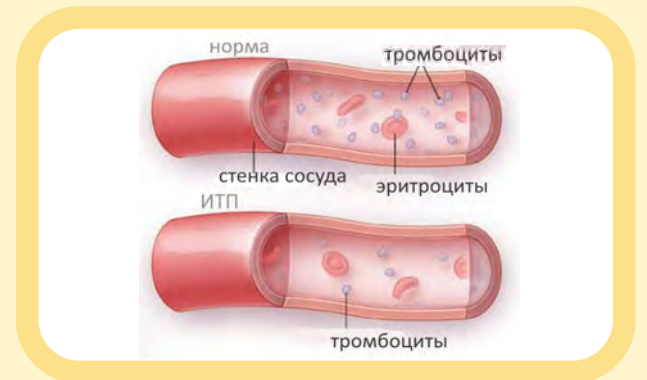

)
),
 100 000
 20
 100 000
 1,6 - 3,9
 2-3
 4,5
 (-
 (

< 100000/

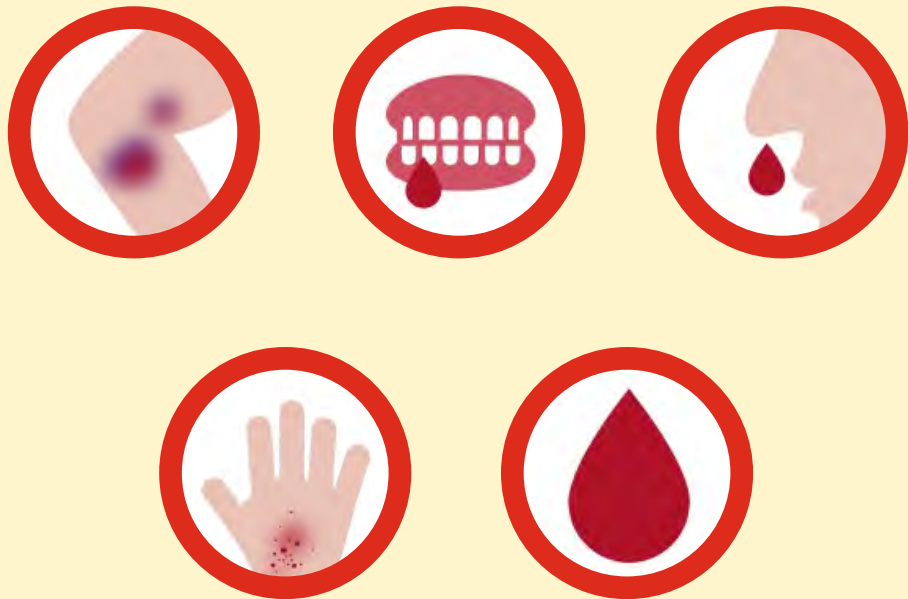

),
 (-
 ()



1. 下列各数中，哪些是正数？哪些是负数？
 2. 把下列各数填入相应的括号内：
 () 正数 () 负数
 3. 在数轴上表示下列各数：
 4. 比较下列各数的大小：
 5. 计算下列各题：
 6. 某商店本月盈利 1200 元，上月盈利 800 元，上月比本月少盈利多少元？
 7. 某商店本月亏损 500 元，上月盈利 300 元，上月比本月多盈利多少元？
 8. 某商店本月盈利 200 元，上月盈利 100 元，上月比本月少盈利多少元？
 9. 某商店本月亏损 100 元，上月盈利 50 元，上月比本月多盈利多少元？
 10. 某商店本月盈利 100 元，上月盈利 200 元，上月比本月多盈利多少元？
 11. 某商店本月亏损 200 元，上月盈利 100 元，上月比本月多盈利多少元？
 12. 某商店本月盈利 500 元，上月盈利 300 元，上月比本月少盈利多少元？
 13. 某商店本月亏损 300 元，上月盈利 100 元，上月比本月多盈利多少元？
 14. 某商店本月盈利 100 元，上月盈利 500 元，上月比本月多盈利多少元？
 15. 某商店本月亏损 500 元，上月盈利 100 元，上月比本月多盈利多少元？
 16. 某商店本月盈利 100 元，上月盈利 100 元，上月比本月多盈利多少元？
 17. 某商店本月亏损 100 元，上月盈利 100 元，上月比本月多盈利多少元？
 18. 某商店本月盈利 100 元，上月盈利 100 元，上月比本月多盈利多少元？
 19. 某商店本月亏损 100 元，上月盈利 100 元，上月比本月多盈利多少元？
 20. 某商店本月盈利 100 元，上月盈利 100 元，上月比本月多盈利多少元？

1. 下列各数中，哪些是正数？哪些是负数？
 2. 把下列各数填入相应的括号内：
 () 正数 () 负数
 3. 在数轴上表示下列各数：
 4. 比较下列各数的大小：
 5. 计算下列各题：
 6. 某商店本月盈利 1200 元，上月盈利 800 元，上月比本月少盈利多少元？
 7. 某商店本月亏损 500 元，上月盈利 300 元，上月比本月多盈利多少元？
 8. 某商店本月盈利 200 元，上月盈利 100 元，上月比本月少盈利多少元？
 9. 某商店本月亏损 100 元，上月盈利 50 元，上月比本月多盈利多少元？
 10. 某商店本月盈利 100 元，上月盈利 200 元，上月比本月多盈利多少元？
 11. 某商店本月亏损 200 元，上月盈利 100 元，上月比本月多盈利多少元？
 12. 某商店本月盈利 500 元，上月盈利 300 元，上月比本月少盈利多少元？
 13. 某商店本月亏损 300 元，上月盈利 100 元，上月比本月多盈利多少元？
 14. 某商店本月盈利 100 元，上月盈利 500 元，上月比本月多盈利多少元？
 15. 某商店本月亏损 500 元，上月盈利 100 元，上月比本月多盈利多少元？
 16. 某商店本月盈利 100 元，上月盈利 100 元，上月比本月多盈利多少元？
 17. 某商店本月亏损 100 元，上月盈利 100 元，上月比本月多盈利多少元？
 18. 某商店本月盈利 100 元，上月盈利 100 元，上月比本月多盈利多少元？
 19. 某商店本月亏损 100 元，上月盈利 100 元，上月比本月多盈利多少元？
 20. 某商店本月盈利 100 元，上月盈利 100 元，上月比本月多盈利多少元？



30 000-50 000/

(, ,) .

(:) .

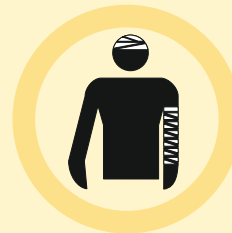



?

() ;

;

- - :
- ()
100 (10
21.11.2011 . 323-) 44
- 24-
()
26.04.2012 . 403 (
- :
- 19.11.2012 . 950) (
- :
- (09.11.2012 . 833)
- :
- :

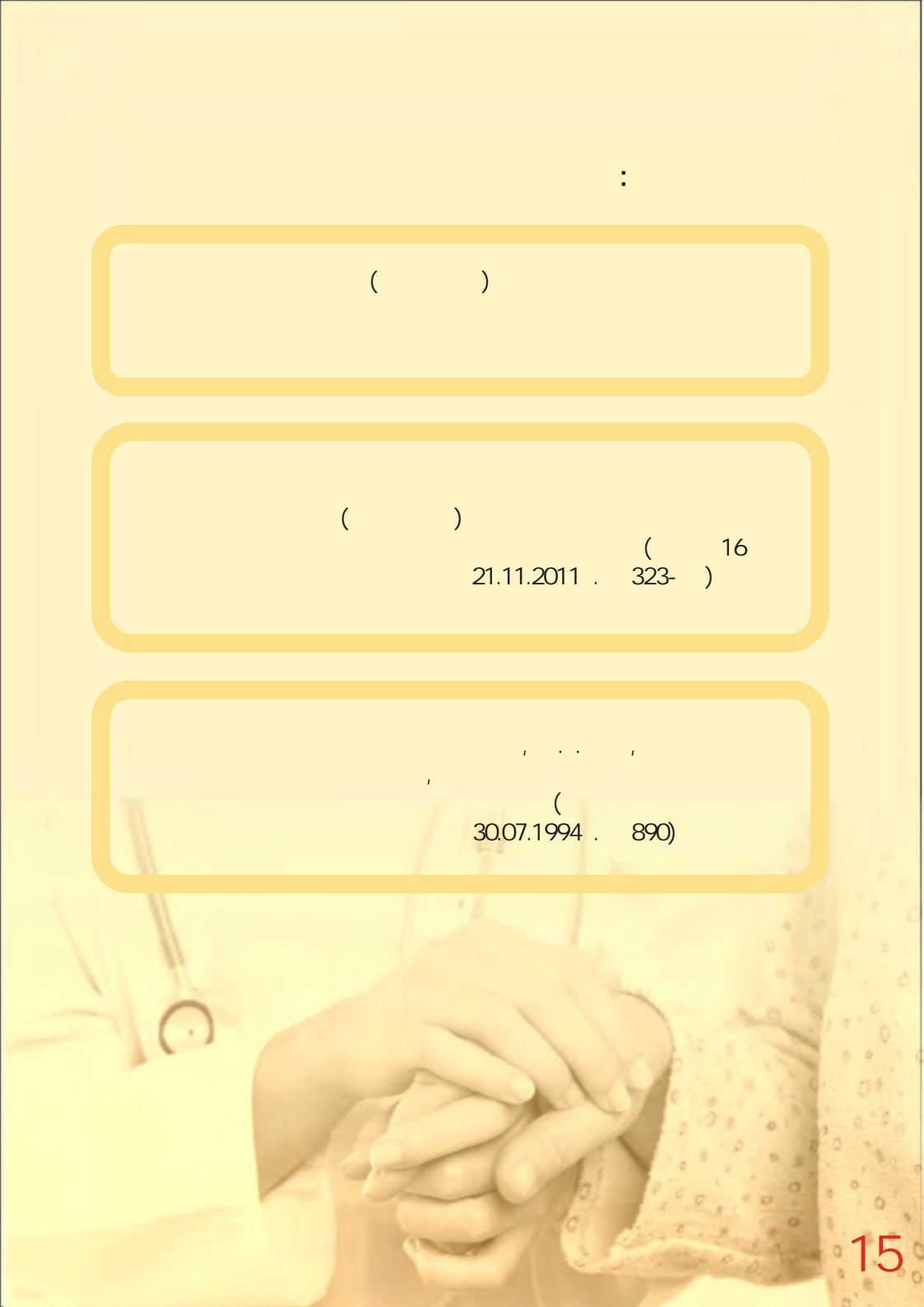

()

()
21.11.2011 . 323-)¹⁶

(
30.07.1994 . 890)



-
-
-
-
-
-

125167, .5, .2, 315 317

+7(495) 612-2053; +7 (495) 612-3884, +7 (495) 748-0510

E-mail: o ce@hemophilia.ru
 www.hemophilia.ru, www.itpurpura.ru, www.

 <https://www.facebook.com/itpurpura>

« »

« »

<http://blood.ru/dinic/patsientu.html>